

**Quick scan**  
**17103 VWO Latijn 2017 tijdvak 1**

Wat is uw oordeel over de moeilijkheidsgraad van het examen?

Ik vind het examen

- te moeilijk.
- moeilijk.
- niet te moeilijk/niet te makkelijk.
- makkelijk.
- te makkelijk.

|                                     | <b>Abs.</b> | <b>Perc.</b> |
|-------------------------------------|-------------|--------------|
| te moeilijk.                        | 18          | 5%           |
| moeilijk.                           | 108         | 30%          |
| niet te moeilijk/niet te makkelijk. | 179         | 50%          |
| makkelijk.                          | 51          | 14%          |
| te makkelijk.                       | 4           | 1%           |
| <b>N=</b>                           | <b>360</b>  | <b>100%</b>  |

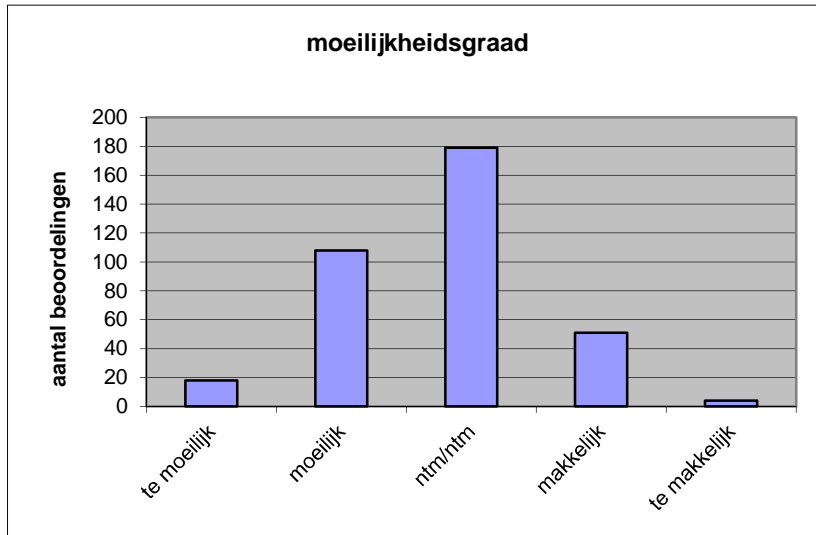

|               |      |
|---------------|------|
| gemiddelde    | 2,76 |
| standaardafw. | 0,80 |

Wat is uw oordeel over de lengte van het examen in verhouding tot de tijd die de kandidaat ervoor beschikbaar heeft?

Het examen is

- te lang.
- precies goed.
- te kort.

|               | <b>Abs.</b> | <b>Perc</b> |
|---------------|-------------|-------------|
| te lang.      | 116         | 32%         |
| precies goed. | 243         | 68%         |
| te kort.      | 1           | 0%          |
| <b>N=</b>     | <b>360</b>  | <b>100%</b> |

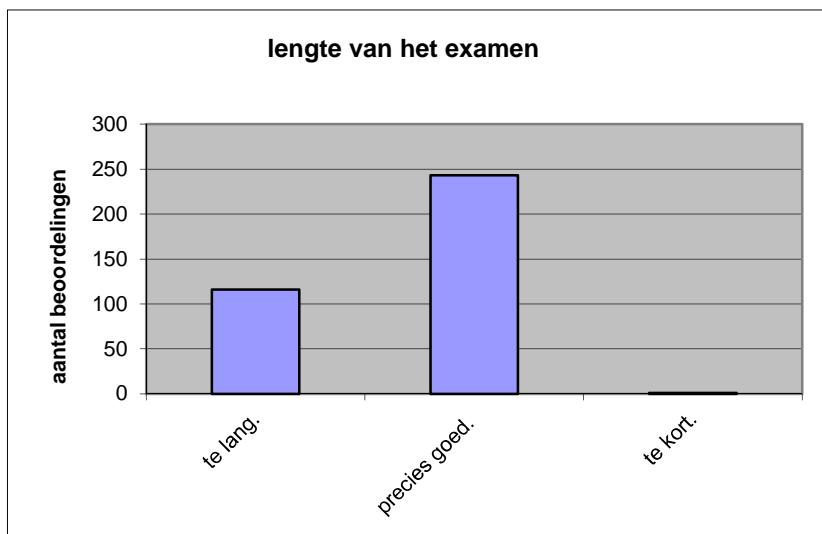

|              |      |
|--------------|------|
| gemiddelde   | 1,68 |
| standaardafw | 0,47 |

Wat is uw oordeel over de inhoudelijke aansluiting van het examen bij het gegeven onderwijs?

- zeer goed.
- goed.
- voldoende.
- onvoldoende.
- slecht.

|              | Abs        | Perc.       |
|--------------|------------|-------------|
| zeer goed.   | 5          | 1%          |
| goed.        | 60         | 17%         |
| voldoende.   | 152        | 42%         |
| onvoldoende. | 113        | 31%         |
| slecht.      | 30         | 8%          |
| <b>N=</b>    | <b>360</b> | <b>100%</b> |

|              |      |
|--------------|------|
| gemiddelde   | 2,71 |
| standaardafw | 0,89 |

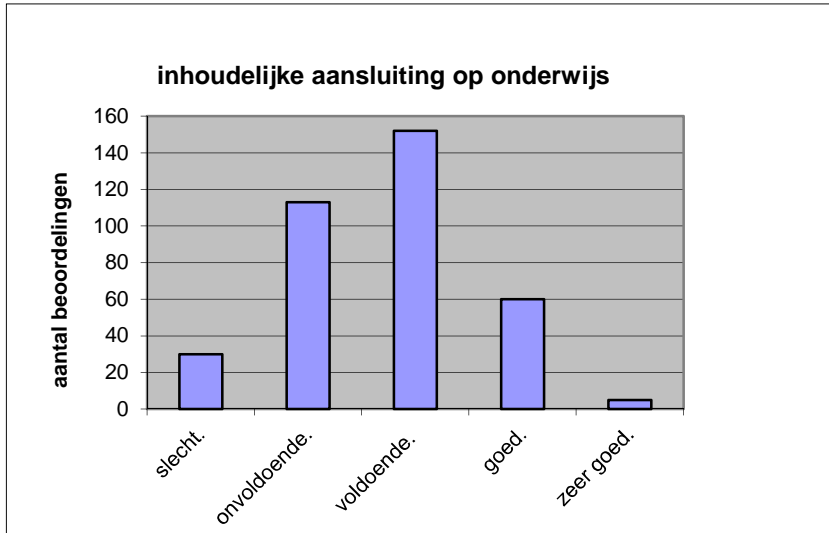

Welk cijfer zou u dit examen geven?  
Ik geef dit examen een:

- 1
- 2
- 3
- 4
- 5
- 6
- 7
- 8
- 9
- 10

|           | Abs.       | Perc.       |
|-----------|------------|-------------|
| 1         | 0          | 0%          |
| 2         | 2          | 1%          |
| 3         | 12         | 3%          |
| 4         | 25         | 7%          |
| 5         | 59         | 16%         |
| 6         | 110        | 31%         |
| 7         | 121        | 34%         |
| 8         | 27         | 8%          |
| 9         | 4          | 1%          |
| 10        | 0          | 0%          |
| <b>N=</b> | <b>360</b> | <b>100%</b> |

|              |      |
|--------------|------|
| gemiddelde   | 6,09 |
| standaardafw | 1,25 |

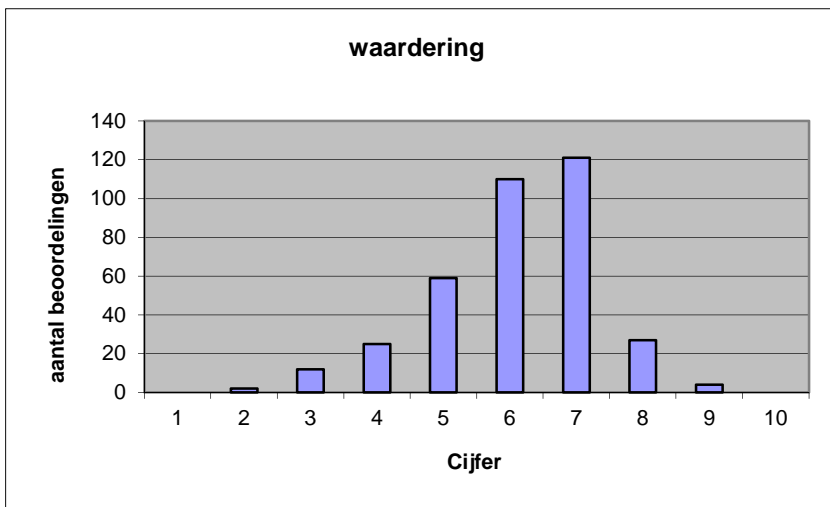

**Quick scan**  
**VWO Latijn 2017 tijdvak 1**

**Correlatietabel**

|                       | Lengte examen |                            |      |
|-----------------------|---------------|----------------------------|------|
|                       |               | Aansluiting onderwijs      |      |
|                       |               | Cijfer examen (waardering) |      |
| Moeilijkheidsgraad    | 0,35          | 0,12                       | 0,25 |
| Lengte examen         |               | 0,09                       | 0,22 |
| Aansluiting onderwijs |               |                            | 0,72 |

|                            |                                   |
|----------------------------|-----------------------------------|
| Moeilijkheidsgraad         | 1 = te moeilijk, 5 = te makkelijk |
| Lengte examen              | 1 = te lang, 3 = te kort          |
| Aansluiting onderwijs      | hercodeerd: slecht=1; zeer goed=5 |
| Cijfer examen (waardering) | 1=slecht; 10 = uitmuntend         |

|                                      |        |
|--------------------------------------|--------|
| Ingeschreven leerlingen              | 6788   |
| Ingezonden leerlingen                | 5025   |
| Totaal aantal scholen                | 357    |
| Aantal reacties                      | 360    |
| Van aantal scholen                   | 286    |
| Percentage van totaal aantal scholen | 80,11% |
| Aantal docenten                      | 338    |
| Aantal mailadressen                  | 332    |